

# En novembre avec la Mission Locale..

## C'est le mois de l'entreprise !

Laïta - Créhen

Mercredi 6 novembre - 9 h

Cordon Electronics - Quévert

Jeudi 7 novembre - 10 h

Rencontrez les entreprises  
près de chez vous ! Sur inscription

Les Gavottes - Lanvallay

Jeudi 7 novembre - 14 h

Maison Lefebvre - Quévert

Vendredi 8 novembre - 9 h

La Coop Bio - Taden

Jeudi 14 novembre - 14 h 30

Handyjob - Bourseul

Mercredi 20 novembre - 10 h 30

Combescot - Dinan

Mardi 26 novembre

Dinan Agglomération

Mardi 26 novembre - 15 h 15

Le 1 de la place - Dinan

Mercredi 27 novembre - 9 h 30

Impri'média - St Samson

Mercredi 27 novembre - 10 h

Monoprix - Dinan

Mercredi 27 novembre - 15 h

Dynalec - Taden

Jeudi 28 novembre - 10 h

Les amis du jardin - Dinan

Jeudi 28 novembre

Magasin Vert - Dinan

Vendredi 29 novembre - 9 h

**Forum de l'Industrie** : Mardi 12 novembre, de 9 h 30 à 11 h à France Travail Dinan. Rencontrez des entreprises et des centres de formation du secteur de l'Industrie !

**Avec l'Industrie, fabrique ton avenir !** : Mercredi 20 novembre à 14 h à la Maison France Services Plancoët. Venez échanger avec Antoine, un jeune travaillant dans le secteur de l'Industrie !

## Participez au Festival des Films Courts !

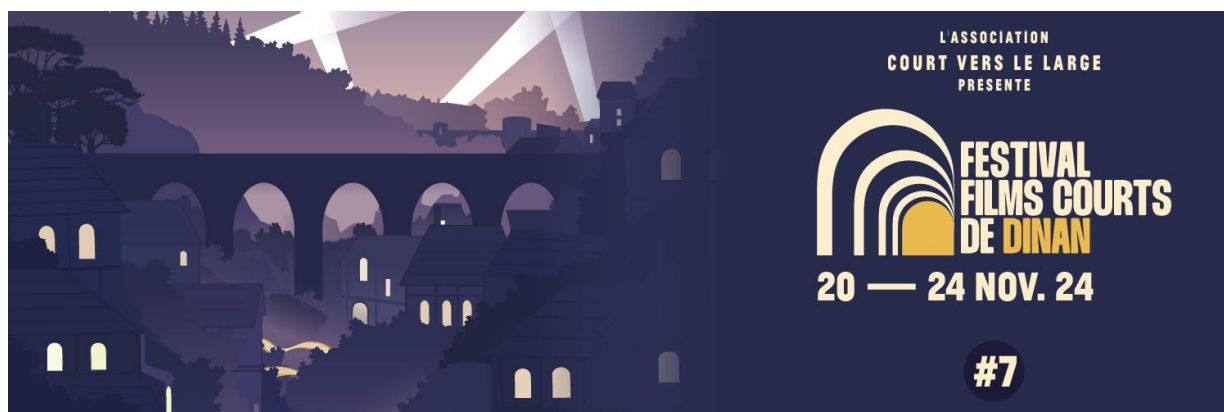

### Couvrez l'événement avec notre Pôle Médias !

Interviews, micro-trottoir, réalisation de podcasts audios et de vidéos, visionnage de court-métrages...  
Pas besoin de compétences, seule votre motivation compte !

# Participez à nos ateliers !

## Forum Santé et vie professionnelle

Mardi 5 novembre de 9 h 30 à 12 h 30

Maison des associations à Dinan

Vous rencontrez des problématiques de santé qui impactent votre vie professionnelle ?

Venez rencontrer les structures pouvant vous guider dans vos démarches liées à votre parcours professionnel !



## Escape Tabac

Mardi 5 novembre à 14 h

Un jeu coopératif sur l'arrêt du tabac, que vous soyez fumeur ou non !



## Rencontres professionnelles

Mercredi 6 novembre de 9 h 30 à 16 h

Soyez prêt.e pour vos futurs entretiens !



## Visite de l'EPIDE de Lanrodec

Mercredi 13 novembre

de 10 h à 15 h 15

Départ à 8 h 30 de la Mission Locale.



## Journée de l'ESS (Economie Sociale et Solidaire)

Judi 14 novembre

9 h 30 : atelier cuisine ou atelier de sensibilisation à l'ESS

12 h : Repas partagé

14 h 30 : Visite de la Coop Bio à Taden



## La Boule

Spectacle de cirque

Vendredi 15 novembre

à 14 h à Caulnes

Inscription obligatoire



## Mieux manger

Mardi 19 novembre à 14 h

Un parcours de 3 ateliers sur l'alimentation, le sommeil et le bien-être !



## Mission Intérim

Judi 21 novembre à 9 h 30

Pour être un expert de l'intérim et connaître les recrutements en cours.



## Se sentir mieux

Mardi 26 novembre à 14 h

Un parcours de 3 ateliers sur l'alimentation, le sommeil et le bien-être !



## Permis Citoyen

Mer. 13 et 20 nov à 15 h

Bénéficiez d'un soutien pédagogique et financier pour passer votre code ou permis AM.

## Mais aussi...

### Définissez votre projet professionnel avec Prépa Projet !

CLPS Dinan - Parcours et durée personnalisés selon vos besoins

### Festi Familles ! Du 16 au 23 novembre 2024

Animations, conférences, spectacle... Des petits moments à vivre en famille !

### Permanences à la Mission Locale

Epide le mardi 26 novembre

Marine le mercredi 27 novembre (10 h - 15 h 30)

Armée de Terre les mercredis 13 et 27 novembre (10 h - 15 h 30)

**Goûter-discussion** : Mardi 3 décembre à 16 h. Autour d'un café, venez réfléchir avec nous à ce qui pourrait se passer à la Mission Locale en 2025 !

