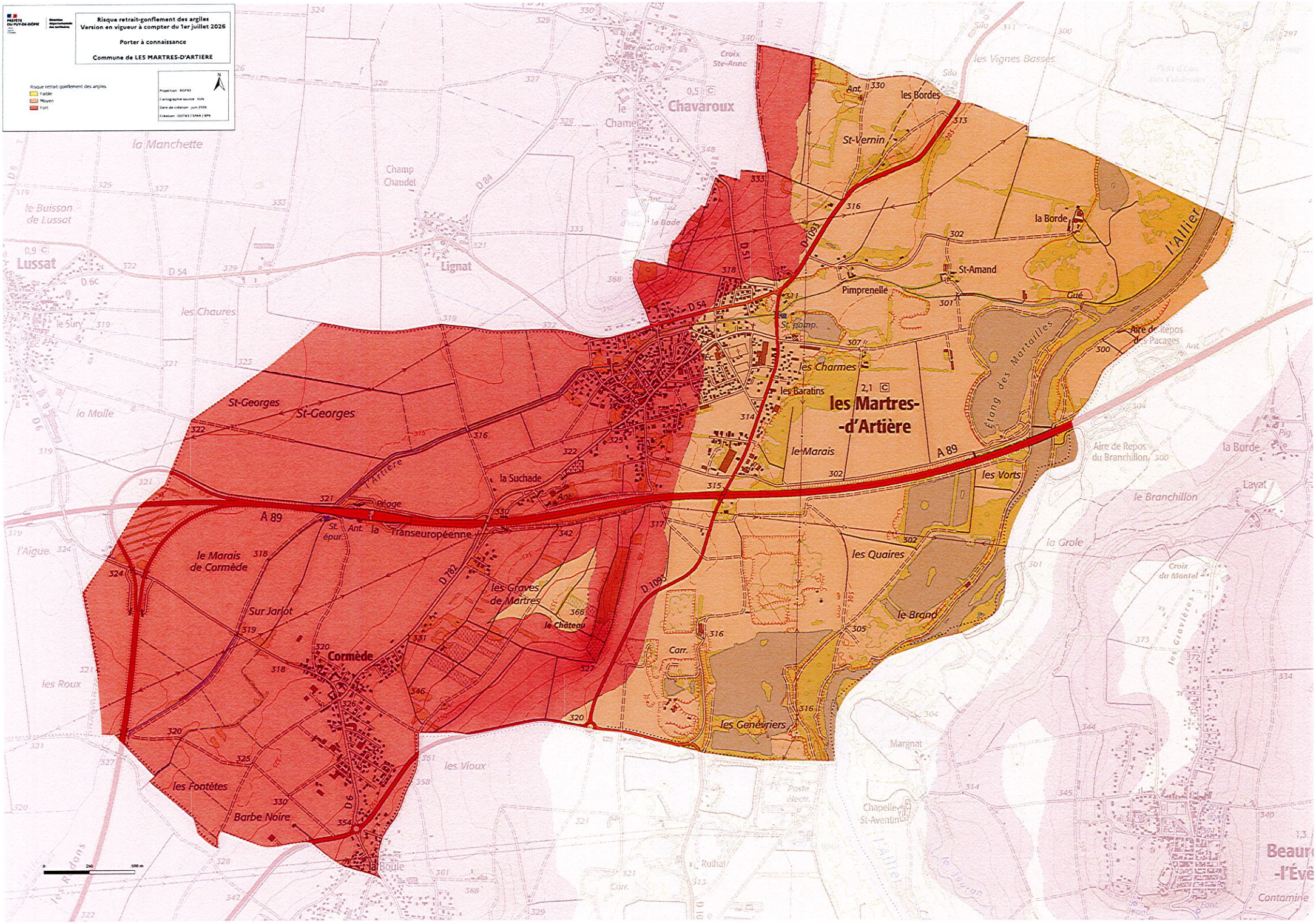

Risque retrait-gonflement des argiles
Version en vigueur à compter du 1er juillet 2026
Porter à connaissance
Commune de LES MARTRES-D'ARTIERE
Risque retrait-gonflement des argiles
Faible
Moyen
Fort
Projection : RGF93
Cartographie source : IGN
Date de création : juin 2026
Création : DDT63 / SPAR / BPR
les Martres-d'Artière
Chavaroux
Lussat
Lignat
Cormède
St-Georges
la Suchade
le Marais de Cormède
Sur Jarlot
les Graves de Martres
le Château
les Fontètes
Barbe Noire
les Genévriers
le Brand
les Quaires
les Vorts
le Marais
les Baratins
les Charmes
Pimprenelle
St-Amand
la Borde
St-Vernin
les Bordes
Étang des Martailles
Aire de Repos des Pacages
Aire de Repos du Branchillon
la Grole
le Branchillon
Layat
Croix du Montel
les Vignes Basses
la Manchette
Champ Chaudet
le Buisson de Lussat
les Chaures
la Molle
l'Aigue
les Roux
les Vioux
Margnat
Chapelle St-Aventin
Rulhat
Contamine
Beaur
-l'Évê
A 89
D 1093
D 782
D 54
D 51
D 6
l'Allier